

FERTIGUNG

Vorhaben - und Erschließungsplan
EINKAUFSZENTRUM TREUCHTLINGEN
 91753 Treuchtlingen, Nürnberger Straße 40,
 Fl. Nr.: 486/55, Gemarkung Treuchtlingen

ANSICHTEN M 1 : 100

BAUHERR:
 EKZ Treuchtlingen Erste GmbH & Co KG
 Am Steinberg 1
 84051 Unterwiesentach
 TEL. 08703 / 93 50 0, FAX 08703 / 93 50 10

architektur
 Dieter Niestroj
 Projektleiter
 Tel. 089 / 17 80 46 17
 info@dieter-niestroj.de

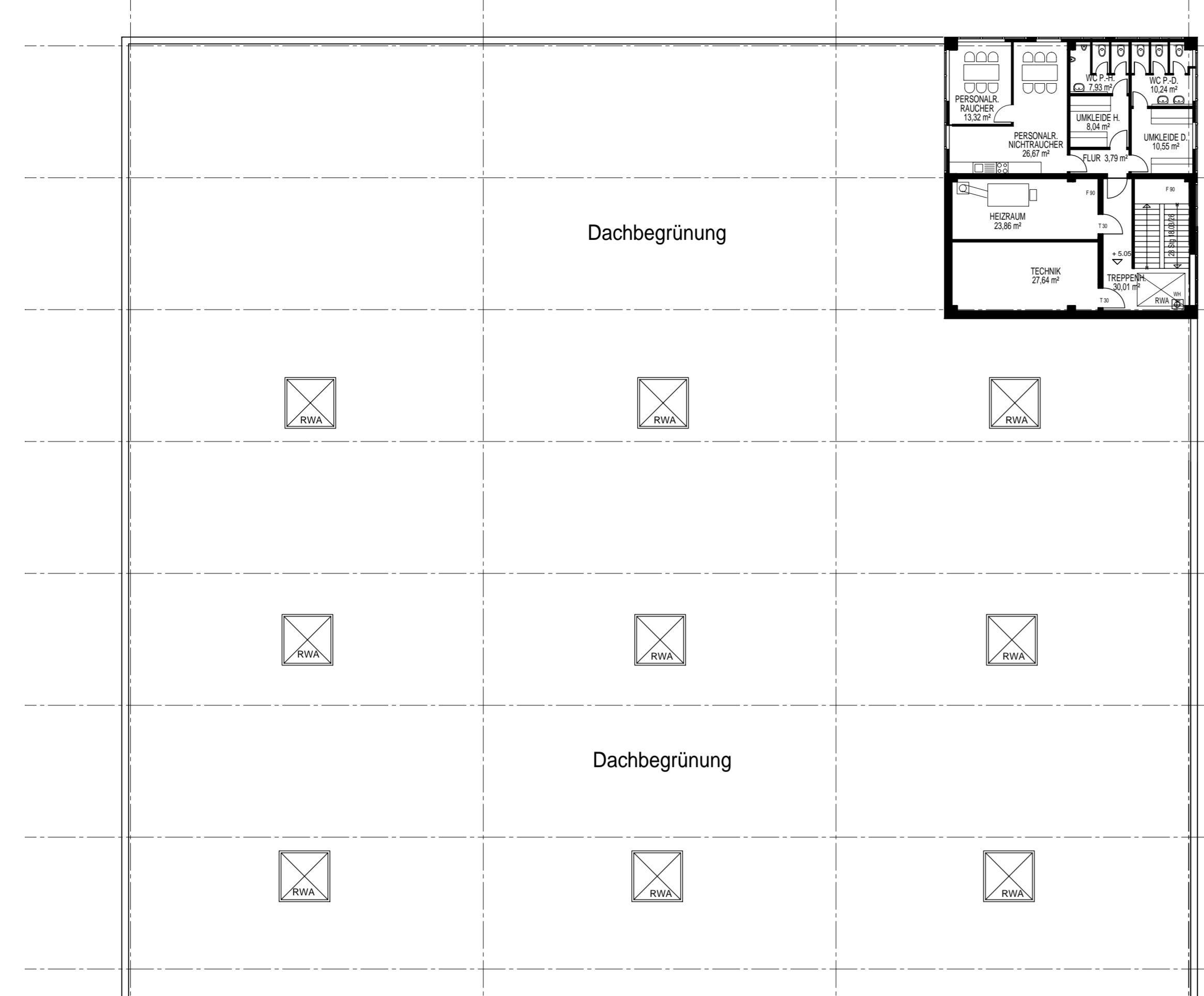

SOZIAL- UND TECHNIKRÄUME
LEBENSMITTELMARKT

OBERGESCHOSS

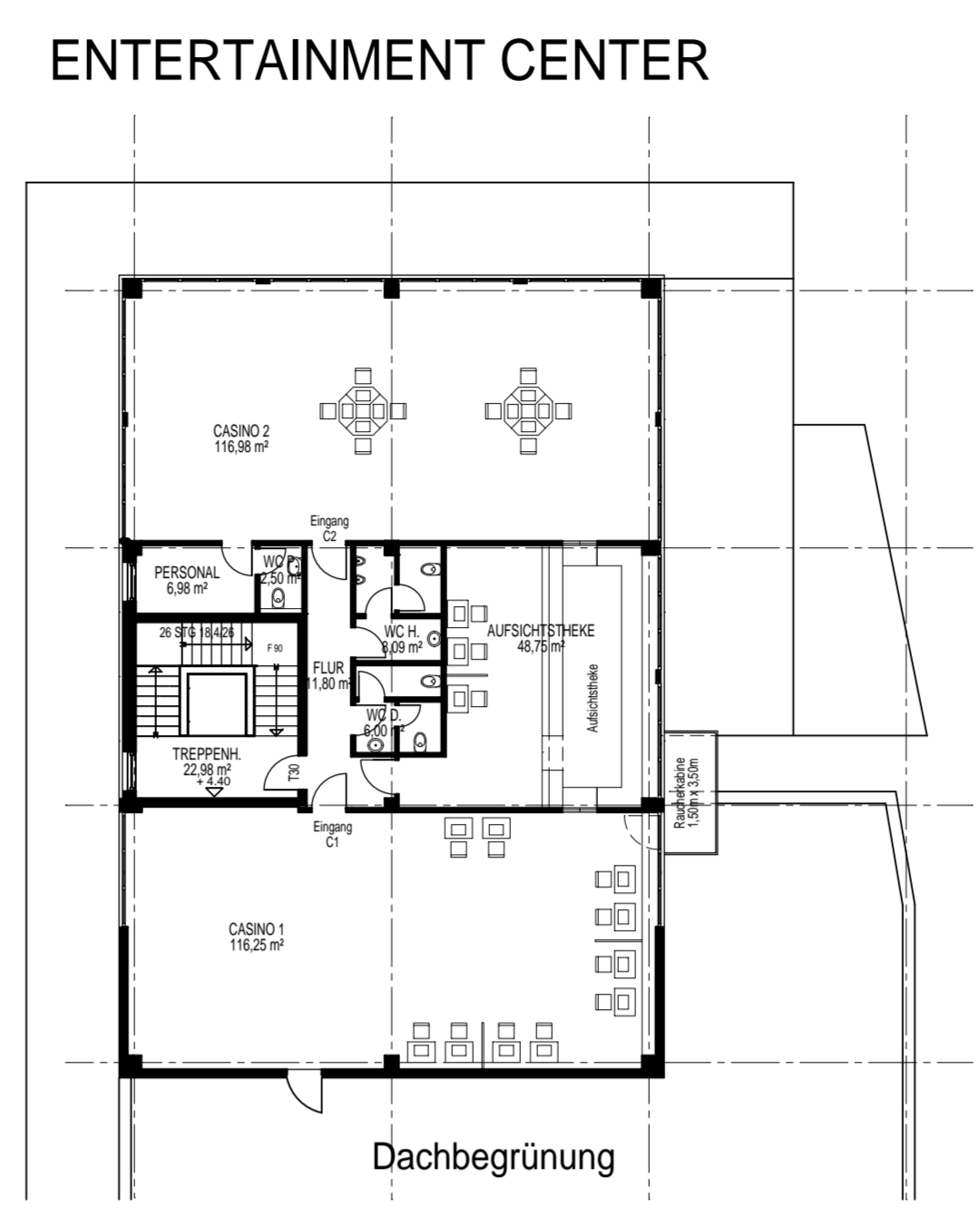

Parkplatz

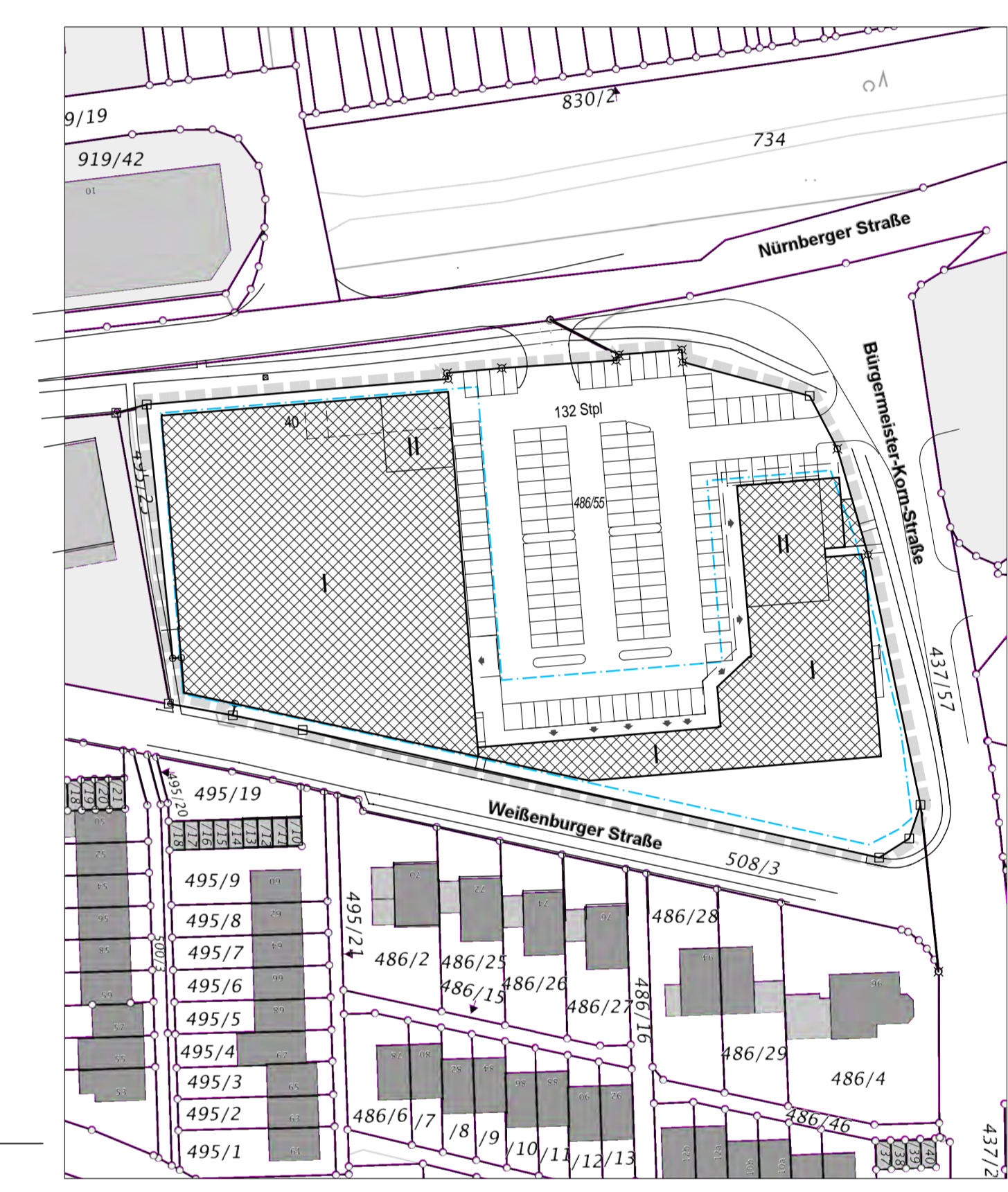
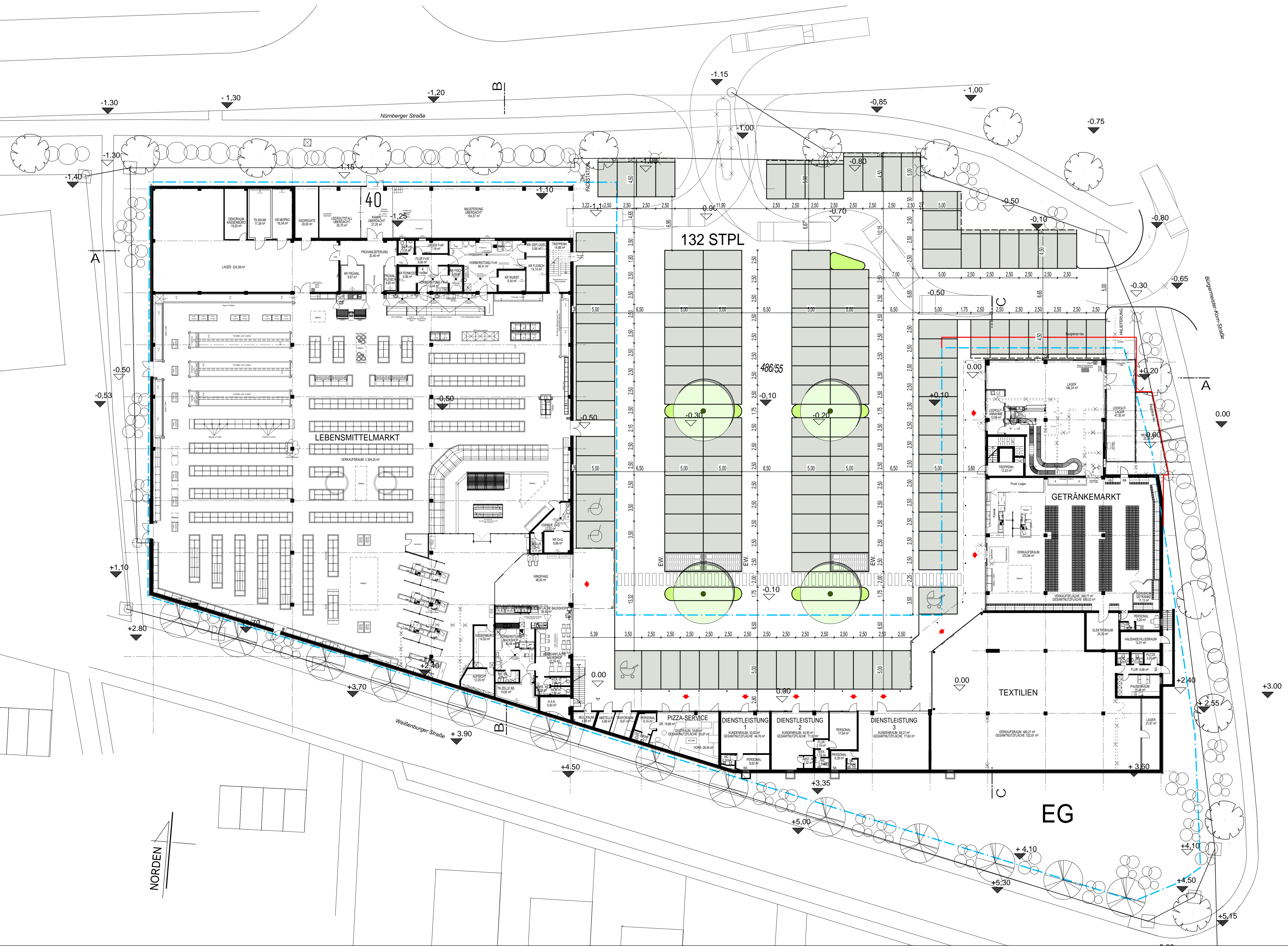

LAGEPLAN M 1:1000
FL. NR.: 486/55, Gemarkung TREUCHTLINGEN

Vorhaben - und Erschließungsplan
EINKAUFSZENTRUM TREUCHTLINGEN
91753 Treuchtlingen, Nürnberger Straße 40,
Fl. Nr.: 486/55, Gemarkung Treuchtlingen

ÜBERSICHTSLAGEPLAN M 1 : 200
LAGEPLAN M 1 : 1000

BAUHERR :
EKZ Treuchtlingen Erste GmbH & Co KG
Am Steinberg 1
84051 Unterwattenbach
Tel. 08703 / 93 50 0, FAX 08703 / 93 50 10

architekturbüro
Dieter Niestroj
Prinzstraße 22
80339 München
Tel. 089 / 17 80 46 17
info@niestroj-architekt.de