

Anzahl der Stehplätze in der Stadthalle

	Anzahl
großer Saal	536
kleiner Saal	282
insgesamt	818

Anzahl der Sitzplätze in der Stadthalle

	Anzahl Bestuhlungs-Variante A	Anzahl Bestuhlungs-Variante B	Anzahl Bestuhlungs-Variante C	Anzahl Bestuhlungs-Variante D	Anzahl Bestuhlungs-Variante E
großer Saal	150	222	342	342	252
kleiner Saal	108	126	128	143	126
insgesamt	258	348	470	485	378

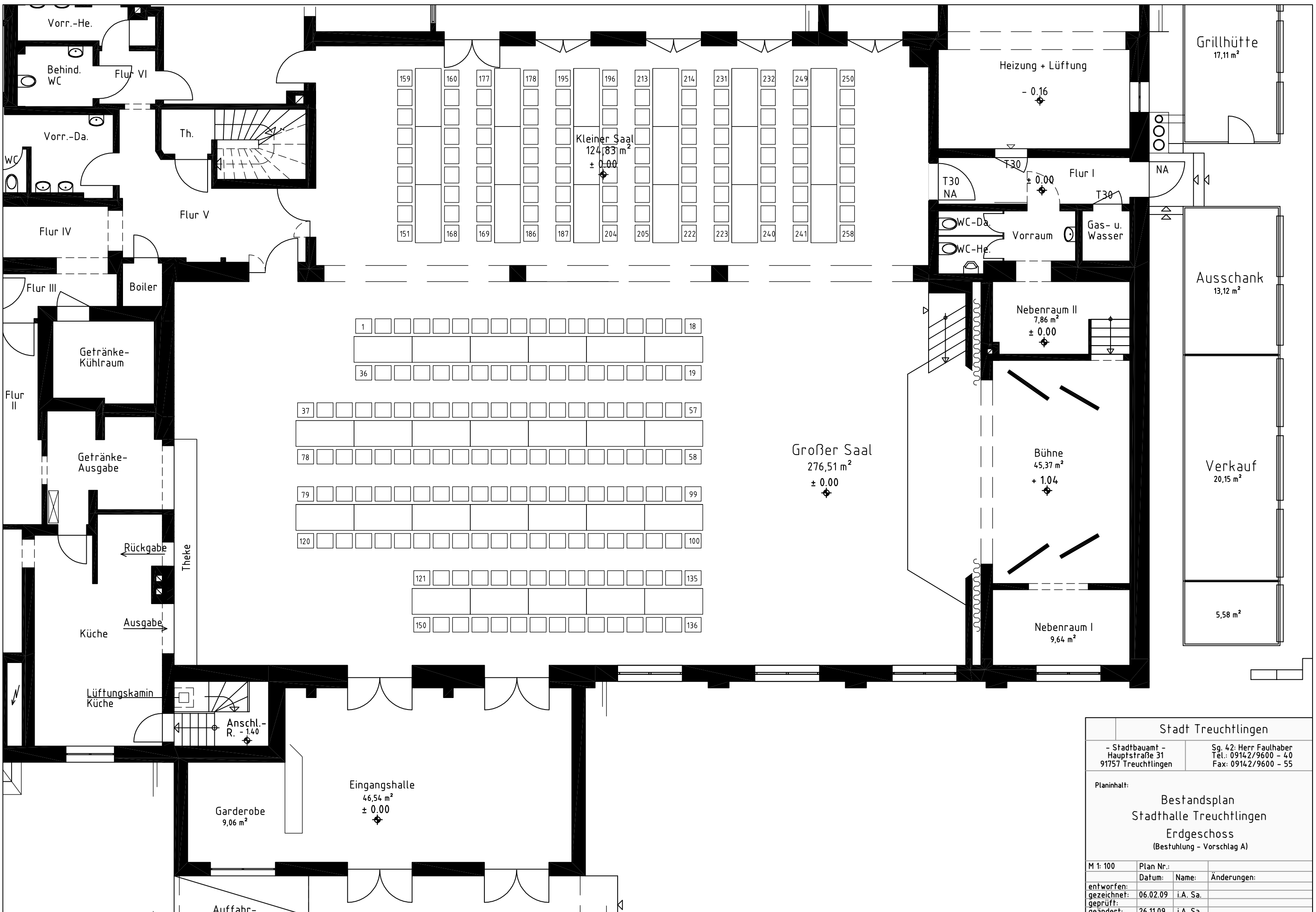

Stadt Treuchtlingen			
- Stadtbauamt - Hauptstraße 31 91757 Treuchtlingen		Sg. 42: Herr Faulhaber Tel.: 09142/9600 - 40 Fax: 09142/9600 - 55	
Planinhalt:			
Bestandsplan Stadthalle Treuchtlingen Erdgeschoss (Bestuhlung - Vorschlag A)			
M 1: 100	Plan Nr.:		
entworfen:	Datum:	Name:	Änderungen:
gezeichnet:	06.02.09	i.A. Sa.	
geprüft:			
geändert:	26.11.09	i.A. Sa.	

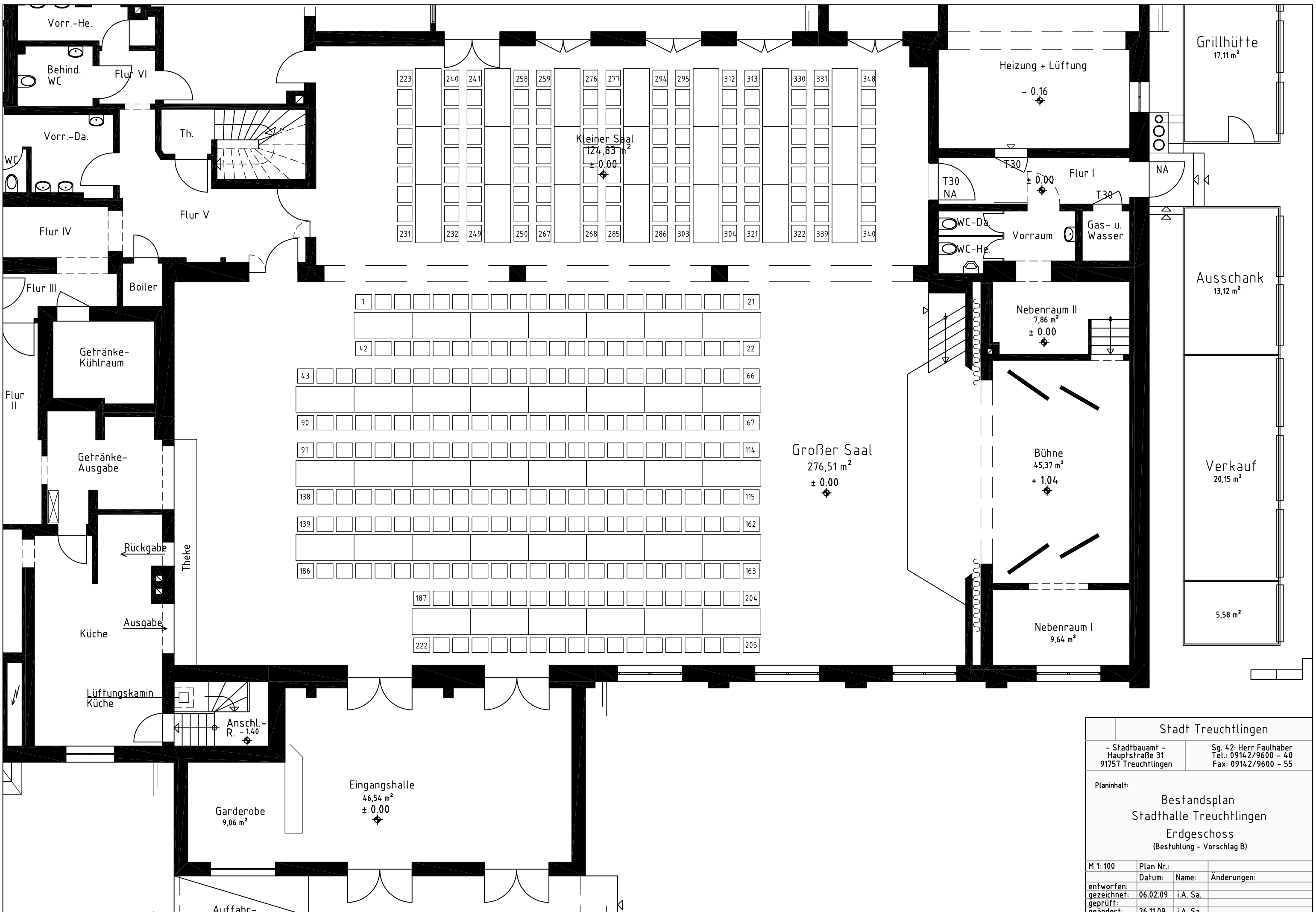

Stadt Treuchtlingen			
- Stadtbauamt - Hauptstraße 31 91757 Treuchtlingen		Sg. 42: Herr Faulhaber Tel.: 09142/9600 - 40 Fax: 09142/9600 - 55	
Planinhalt:			
Bestandsplan Stadthalle Treuchtlingen Erdgeschoss (Bestuhlung - Vorschlag B)			
M 1: 100	Plan Nr.:		
entworfen:	Datum:	Name:	Änderungen:
gezeichnet:	06.02.09	i.A. Sa.	
geprüft:			
geändert:	26.11.09	i.A. Sa.	

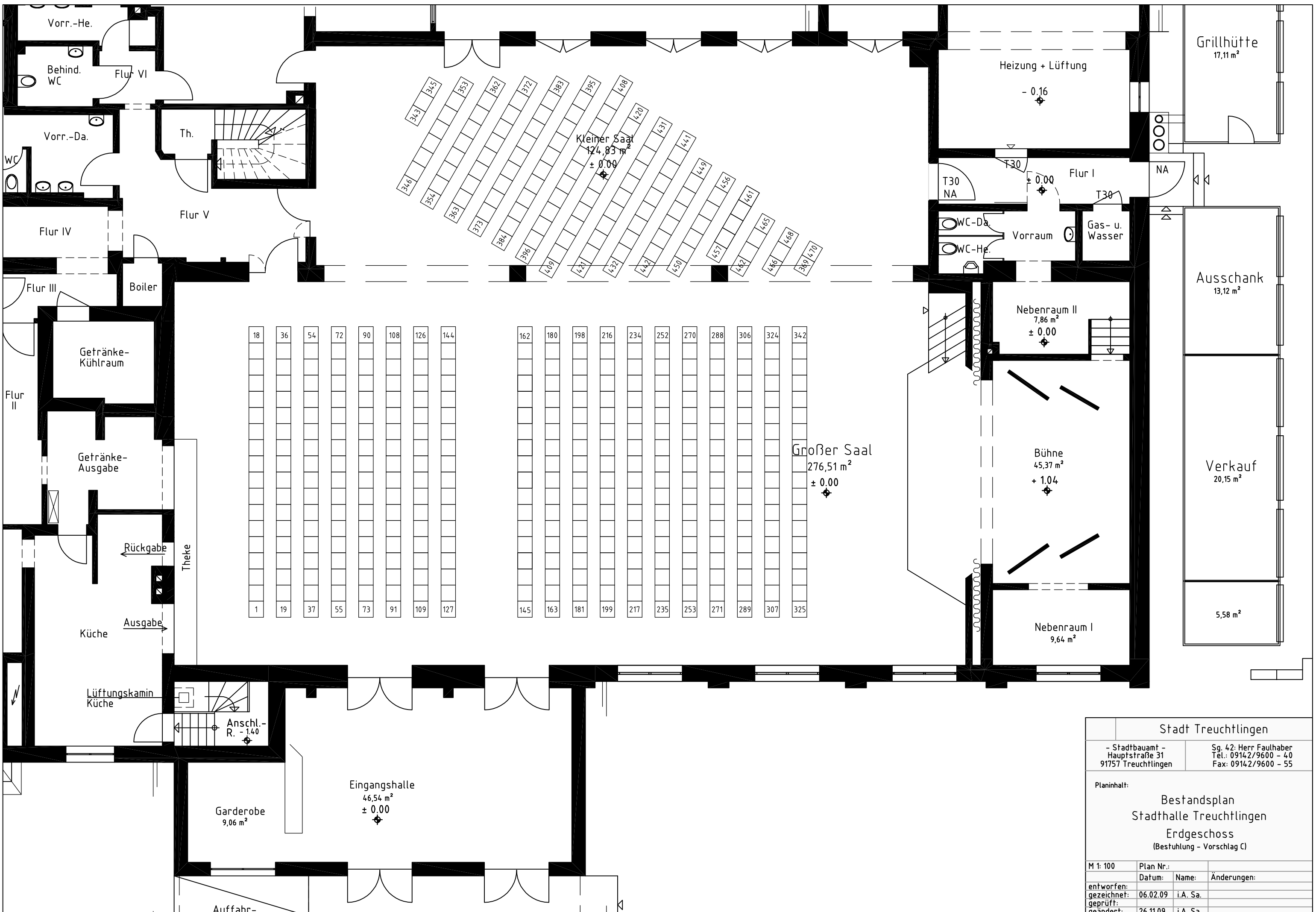

Stadt Treuchtlingen			
- Stadtbauamt - Hauptstraße 31 91757 Treuchtlingen		Sg. 42: Herr Faulhaber Tel.: 09142/9600 - 40 Fax: 09142/9600 - 55	
Planinhalt: Bestandsplan Stadthalle Treuchtlingen Erdgeschoss (Bestuhlung - Vorschlag C)			
M 1: 100	Plan Nr.:		
entworfen:	Datum:	Name:	Änderungen:
gezeichnet:	06.02.09	i.A. Sa.	
geprüft:			
geändert:	26.11.09	i.A. Sa.	

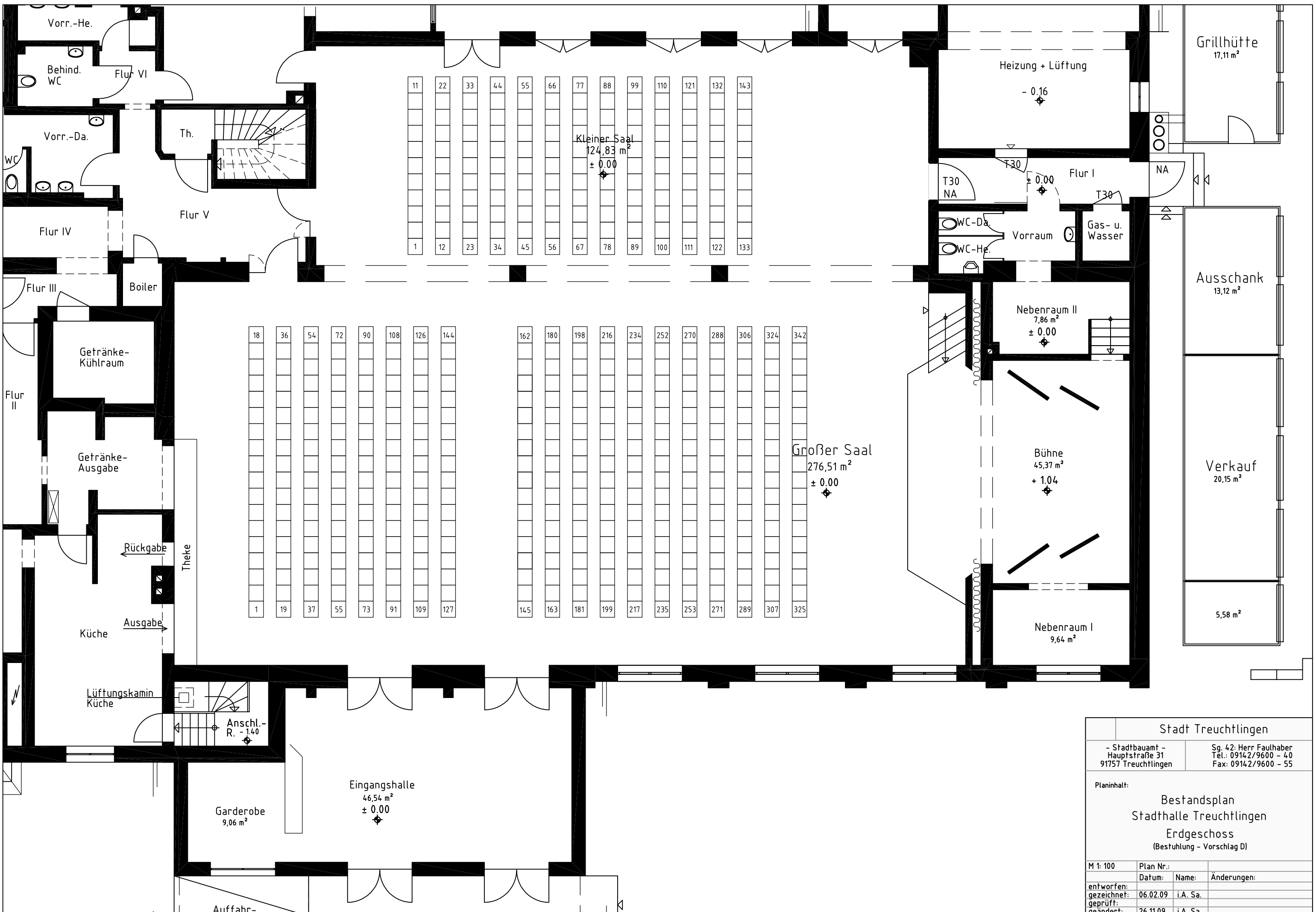

Stadt Treuchtlingen			
- Stadtbauamt - Hauptstraße 31 91757 Treuchtlingen		Sg. 42: Herr Faulhaber Tel.: 09142/9600 - 40 Fax: 09142/9600 - 55	
Planinhalt:			
Bestandsplan Stadthalle Treuchtlingen Erdgeschoss (Bestuhlung - Vorschlag D)			
M 1: 100	Plan Nr.:		
entworfen:	Datum:	Name:	Änderungen:
gezeichnet:	06.02.09	i.A. Sa.	
geprüft:			
geändert:	26.11.09	i.A. Sa.	

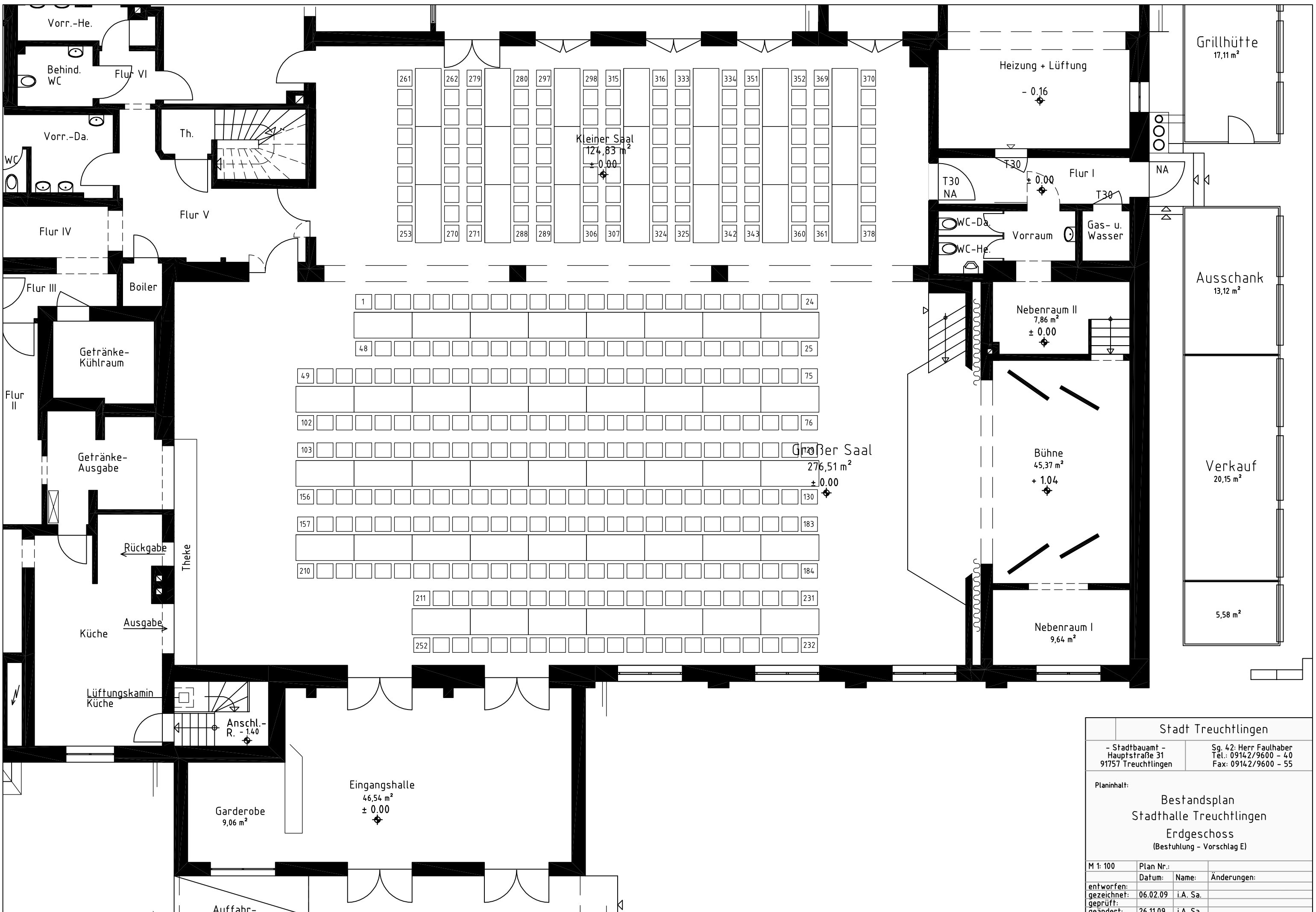

Stadt Treuchtlingen			
- Stadtbauamt - Hauptstraße 31 91757 Treuchtlingen		Sg. 42: Herr Faulhaber Tel.: 09142/9600 - 40 Fax: 09142/9600 - 55	
Planinhalt:			
Bestandsplan Stadthalle Treuchtlingen Erdgeschoss (Bestuhlung - Vorschlag E)			
M 1: 100	Plan Nr.:		
entworfen:	Datum:	Name:	Änderungen:
gezeichnet:	06.02.09	i.A. Sa.	
geprüft:			
geändert:	26.11.09	i.A. Sa.	